



L.A. Care
Medi-Cal

MEDI-CAL-ի ՆՈՐ ԱՆԴԱՄԻ ԿՈՂՄՆՈՐՈՇՈՒՄ





Բարի գալուստ **L.A. Care Health Plan**

Բարի գալուստ L.A. Care Health Plan (L.A. Care): Ձեր առողջությունը մեզ համար կարևոր է, և մենք պատրաստ ենք օգնելու ձեզ ստանալ այն առողջական խնամքը, որն անհրաժեշտ է ձեզ:

1200 W. 7th Street Los Angeles, CA 90017

Ինչի մասին ենք խոսելու այսօր

» Առողջական խնամք 101

- Ձեր Medi-Cal Անդամի տեղեկագիրքը
- Անդամների առցանց նյութեր
- Ձեր՝ Անդամի ճանաչողական քարտերը
- Առողջության սկզբնական ժամադրությունը
- Ձեր առաջնային խնամքի բժիշկը և սովորական խնամքը
- Ուղեգրման գործընթացը և նախօրոք լիազորումը
- Ինչպես ստանալ ձեզ անհրաժեշտ խնամքը
- Ինչպես փոխել ձեր Առաջնային խնամքի բժշկին
- Ինչ անել, եթե հաշիվ եք ստանում
- Ինչ անել, եթե տեղափոխվում եք
- Դեղատուն 101
- Իմացեք ձեր խնամքի տարբերակների մասին
- Medi-Cal-ի թարմացման գործընթացը





Ինչի մասին ենք խոսելու այսօր շարունակություն

» Ձեզ առաջարկվող ավելի շատ ծառայություններ

- Համայնքային աղբյուրների կենտրոններ
- CalFresh
- Որակի բարելավում
- Վարքագծային առողջություն
- Առողջապահական կրթություն
- L.A. Care Connect անդամի հարթակ
- *My Health In Motion*™
- Խնամքի կառավարում
- Կառավարվող երկարաժամկետ աջակցության ծառայություններ
- Փոխադրում
- Ատամնաբուժական ծառայություններ
- Տեսողության ծառայություններ
- Կապի մեջ մնալը

Առողջական խնամք 101

L.A. Care Health Plan-ում
կողմնորոշվելը



Ձեր Անդամի տեղեկագիրքը

- » Անպայման ուսումնասիրեք ձեր Medi-Cal Անդամի տեղեկագիրքը: Այս կարևոր տեղեկություններ է պարունակում L.A. Care-ի մասին
 - Ձեր իրավունքներն ու պարտականությունները
 - Կարևոր հեռախոսահամարներ
 - Ապահովագրված նպաստներ և ծառայություններ
 - Ինչպես փոխել ձեր առաջնային խնամքի մատակարարին (Primary Care Provider, PCP)
- » Այն ձեզ կտեղեկացնի նաև, թե ինչպես հասանելիություն ստանալ հետևյալին՝
 - Կանխարգելիչ, հրատապ և շտապ առողջական խնամք
 - Կանանց առողջության մասնագետներ կանոնավոր և կանխարգելիչ խնամքի համար
 - Լեզվական օգնություն և բանավոր թարգմանիչներ
 - Դեղատան նպաստներ և ինչպես կարող եք ձեռք բերել ձեզ անհրաժեշտ դեղը
 - Ոչ-բժշկական և ոչ-արտակարգ իրավիճակի բժշկական փոխադրման ծառայություններ
 - Խնամքի կառավարման և հիվանդության կառավարման ծրագրեր
 - 24-ժամյա Բուժքույրերի խորհրդատվական հեռախոսագիծ՝

Առողջական խնամք 101

L.A. Care Health Plan-ում
կողմնորոշվելը



- » Medi-Cal Անդամի տեղեկագիրքը փոստով ուղարկվել է ձեզ որպես ձեր նոր անդամի փաթեթի մի մաս: Դուք կարող եք նաև գտնել Medi-Cal Անդամի տեղեկագիրքը ձեր լեզվով՝ lacare.org/members/documents/medi-cal հասցեով կամ կարող եք ձեր Անդամի տեղեկագրքի տպագիր պատճենը պատվիրել ցանկացած մատչելի լեզվով՝ զանգահարելով L.A. Care-ի Անդամների ծառայություններ **1.888.839.9909** (TTY 711) հեռախոսահամարով:

Առողջական խնամք 101

L.A. Care Health Plan-ում
կողմնորոշվելը



Անդամների առցանց նյութեր

» Այցելեք մեր Անդամի նյութերի էջը lacare.org/members/documents/medi-cal հասցեով: Այստեղ կարող եք գտնել կարևոր տեղեկություններ և ռեսուրսներ, որոնք կօգնեն ձեզ ստանալ ձեզ անհրաժեշտ խնամքը:

Դուք կարող եք գտնել հետևյալ նյութերը և ռեսուրսները՝

- Medi-Cal Անդամի տեղեկագիրք
- Medi-Cal նոր անդամի ուղեցույց
- Medi-Cal Տարեկան ուղեցույց անդամներ համար
- Medi-Cal Երեխաների և դեռահասների համար
- Մատակարարների հասցեագիրք
- Հղումներ դեպի կարևոր ռեսուրսներ, ինչպիսիք են Medi-Cal ID քարտը, Medi-Cal Rx-ը, Համայնքային աջակցությունը և Medi-Cal Անդամների նորացման էջը

Առողջական խնամք 101

L.A. Care Health Plan-ում
կողմնորոշվելը



	L.A. Care Medi-Cal	lacare.org
Name:		
Member ID:		Effective Date:
<hr/>		
PCP/Clinic:		
PCP/Clinic Phone:		
Medical Group:		

Member Services:	1.888.839.9909 (TTY 711)
Mental Health:	1.877.344.2858 (TTY 711)
Substance Use Disorder Services:	1.844.804.7500 (TTY 711)
24-Hour Nurse Advice Line:	1.800.249.3619 (TTY 711)
Medi-Cal Rx:	1.800.977.2273 (TTY 711)

If you think you have a medical or psychiatric emergency, call 911 or go to the nearest hospital. Emergency services are covered by L.A. Care Health Plan without prior authorization at no cost.

Provider information: Pre-authorization is required for all non-emergency hospital admissions. Call **1.877.431.2273**.

Emergency services rendered by non-contracted providers are reimbursable by L.A. Care Health Plan or its financially delegated entity and do not require prior authorization.

Access your personal online account with L.A. Care *Connect*™: members.lacare.org

Ձեր՝ Անդամի ճանաչողական քարտերը

- » Ձեր L.A. Care անդամի ճանաչողական (identification, ID) քարտը ձեզ ուղարկվում է առանձին նամակով: Ձեր ID քարտը ներառում է հետևյալ տեղեկությունները՝
 - Ձեր առողջապահական ծրագրի անվանումը՝ L.A. Care
 - Ձեր անդամի ID համարը
 - Ձեր PCP-ն և PCP-ի հեռախոսահամարը
 - Ձեր բժշկական խումբը (եթե այն ունեք)
 - L.A. Care-ի Անդամների ծառայությունների հեռախոսահամարը և այլ կարևոր տեղեկություններ և հեռախոսահամարներ

Առողջական խնամք 101

L.A. Care Health Plan-ում
կողմնորոշվելը



» Ձեր Medi-Cal-ի նպաստների ճանաչողական քարտում (Benefits Identification Card, BIC) նշված են՝

- Ձեր ճանաչողական համարը
- Ձեր անունը
- Ձեր սեռը
- Ձեր ծննդյան ամսաթիվը
- Տրամադրման ամսաթիվը

» Ե՞րբ եմ ցույց տալիս իմ L.A. Care ճանաչողական քարտը և իմ նպաստների ճանաչողական քարտը (BIC):

- Երբ գնում եք բժշկի, հրատապ խնամքի կամ հիվանդանոց
- Երբ Ձեզ շտապ օգնություն է հարկավոր
- Երբ դեղատոմսով դեղ եք ստանում

Առողջական խնամք 101

L.A. Care Health Plan-ում
կողմնորոշվելը



Սովորական խնամք ձեր PCP-ի կողմից

- » Ձեր PCP-ն ձեր հիմնական բժիշկն է և առաջին մարդն է, ում մոտ գնում եք, երբ առողջական խնդիր ունեք: Նրանք ապահովում են, որ դուք ստանում եք ճիշտ խնամք, ճիշտ տեղում, ճիշտ ժամանակին:
- » Կարևոր է, որ դուք կանոնավոր կերպով սովորական խնամքի համար այցելեք ձեր PCP-ին:
- » Սովորական խնամքը կանոնավոր առողջական խնամք է: Այն ընդգրկում է կանխարգելիչ խնամքը, որը կոչվում է նաև բարեկեցություն: Այն օգնում է, որ մնաք առողջ և օգնում է, որ խուսափեք հիվանդանալուց:
- » Ձեր PCP-ն կանի հետևյալը՝
 - Կծանոթանա ձեր առողջության պատմությանն ու կարիքներին և կպահի ձեր առողջական արձանագրությունները
 - Կտրամադրի ձեզ ձեր ամենօրյա խնամքը, ներառյալ ֆիզիկական զննումը, կանոնավոր ստուգումները, պատվաստումները, բուժումը, դեղատոմսերը և բժշկական խորհրդատվությունը
 - Կսովորեցի ձեզ առողջությունը բարելավելու ուղիներ կամ կօգնի ձեզ առողջ մնալ
 - Անհրաժեշտության դեպքում ձեզ կուղղորդի (կուղարկի) մասնագետների մոտ
 - Անհրաժեշտության դեպքում կպատվիրի ռենտգեն պատկերումներ կամ լաբորատոր անալիզներ
 - Անհրաժեշտության դեպքում կկազմակերպի հիվանդանոցային խնամք

Առողջական խնամք 101

L.A. Care Health Plan-ում
կողմնորոշվելը



Առողջության սկզբնական ժամադրությունը

- » Բոլոր նոր անդամները պետք է առաջին անգամ այցելեն իրենց PCP-ին L.A. Care-ին անդամակցելուց հետո երեք ամսվա ընթացքում **առողջության սկզբնական ժամադրության (initial health appointment, IHA) համար:**
- » IHA-ի նպատակն է օգնել ձեր PCP-ին ճանաչել ձեզ և իմանալ ձեր առողջության պահպանման պատմության և կարիքների մասին:
- » Ձեր PCP-ն կարող է ձեզ մի շարք հարցեր տալ ձեր առողջական պատմության մասին կամ խնդրել, որ լրացնեք մի հարցաթերթիկ:
- » Ձեր PCP-ն նաև ձեզ կհայտնի առողջապահական խորհրդատվության և դասընթացների մասին, որոնք կարող են օգնել ձեզ:

Առողջական խնամք 101

L.A. Care Health Plan-ում
կողմնորոշվելը

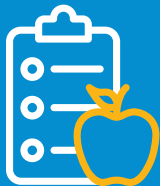

Ուղեգիր ստանալու գործընթաց

- » Ձեր PCP-ն հարկ եղած դեպքում, ձեզ ուղեգիր կտա՝ ձեզ մասնագետի մոտ ուղարկելու համար: Մասնագետը մի բժիշկ է, ով հավելյալ կրթություն է ստացել բժշկության որևէ ոլորտում: Ձեր PCP-ն ձեզ հետ կաշխատի մասնագետ ընտրելու համար: Ձեր PCP-ի գրասենյակը կարող է օգնել ձեզ, որ ժամանակ նշանակեք մասնագետին այցելելու համար:
- » Ուղեգիր պահանջող այլ ծառայությունների թվում են՝ գրասենյակում իրականացվող ընթացակարգերը, ռենտգենը, լաբորատոր անալիզները, հատուկ բուժումները, տնային խնամքը և ընտրովի ընդունումները հաստատություն: Ձեր PCP-ն թերևս ձեզ ձևաթուղթ տա մասնագետի մոտ տանելու համար: Մասնագետը կրացնի ձևաթուղթը և հետ կուղարկի ձեր PCP-ին: Մասնագետը ձեզ կբուժի քանի դեռ կարծում է, որ բուժման կարիք ունեք:
- » Խնդրում ենք նկատի ունենալ, որ կան որոշ ծառայություններ, որոնք երբեք ուղեգրի կարիք չունեն, այդ թվում՝
 - Այցեր PCP-ի մոտ
 - Այցեր մանկաբարձ/գինեկոլոգի (Obstetrics/Gynecology, OB/GYN) մոտ
 - Հրատապ խնամքի կամ շտապ օգնություն այցեր
 - Մեծահասակների զգայուն ծառայություններ, ինչպիսիք են սեռական ոտնձգությունների խնամքը
 - Ընտանիքի ծրագրավորման ծառայություններ
 - ՄԻԱՎ-ի ստուգում և խորհրդատվություն (12 տարեկան կամ ավելի բարձր տարիքի)
 - Սեռական ճանապարհով փոխանցվող վարակների ծառայություններ (12 տարեկան կամ ավելի բարձր տարիքի)
 - Հոգեկան առողջության սկզբնական գնահատում
 - Հոգեկան առողջության ընթացիկ բուժում

Առողջական խնամք 101

L.A. Care Health Plan-ում
կողմնորոշվելը



Նախավավերացում/Նախօրոք լիազորում

- » Խնամքի մի շարք տեսակների համար ձեր PCP-ն կամ մասնագետը պարտավոր է L.A. Care-ից արտոնություն խնդրել՝ նախքան խնամքն ստանալը:
- » Սա կոչվում է նախօրոք լիազորում, նախօրոք վավերացում կամ նախավավերացում խնդրել:
- » Սա նշանակում է, որ L.A. Care-ը պետք է վստահ լինի, որ խնամքը բժշկականորեն անհրաժեշտ կամ պետքական է: Բժշկական տեսանկյունից անհրաժեշտ ծառայությունները տրամաբանական և անհրաժեշտ են ձեր կյանքը պաշտպանելու համար, կանխում են ձեր լուրջ հիվանդանալը կամ հաշմանդամ դառնալը, կամ մեղմացնում են սաստիկ ցավը՝ ախտորոշված ախտից, հիվանդությունից կամ վնասվածքից:
- » Հետևյալ ծառայությունները միշտ նախավավերացում (նախօրոք լիազորում) են պահանջում, նույնիսկ եթե դրանք ձեռք բերեք L.A. Care-ի ներգանցային մատակարարից՝
 - Հիվանդանոցային բուժում, եթե արտակարգ իրավիճակ չէ
 - Ծառայություններ L.A. Care-ի սպասարկման տարածքից դուրս, եթե արտակարգ իրավիճակ կամ հրատապ չեն
 - Ամբուլատոր վիրահատություն
 - Երկարատև թերապիա կամ հմուտ բուժքույրական ծառայություններ բուժքույրական խնամքի հաստատությունում
 - Մասնագիտացված բուժումներ, պատկերում, թեստավորում և ընթացակարգեր
 - Բժշկական փոխադրման ծառայություններ, երբ դա արտակարգ իրավիճակ չէ: Շտապ օգնության մեքենայի ծառայությունները նախավավերացում չեն պահանջում
 - Կարևոր օրգանի փոխպատվաստում

Առողջական խնամք 101

L.A. Care Health Plan-ում
կողմնորոշվելը



- » Հետևյալ ծառայությունները չեն պահանջում նախօրոք լիազորում, եթե անդամն այցելում է Medi-Cal մատակարարի L.A. Care ցանցում՝
- Հիմնական նախածննդյան խնամքի ծառայություններ
 - Սովորական մանկաբարձական ծառայություններ
 - Մանկական կանխարգելիչ ծառայություններ
 - Առաջնային և կանխարգելիչ խնամքի ծառայություններ
 - Կենսացուցիչների թեստավորում զարգացած մետաստատիկ 3-րդ կամ 4-րդ փուլի քաղցկեղի համար կամ քաղցկեղի առաջընթացի կամ կրկնության թեստավորում զարգացած մետաստատիկ 3-րդ կամ 4-րդ փուլի քաղցկեղով հիվանդների մոտ
 - Հոգեկան առողջության ծառայություններ (L.A. Care մատակարարի կամ վարչաշրջանի հոգեկան առողջության ծրագրի մատակարարի կողմից)

Առողջական խնամք 101

L.A. Care Health Plan-ում
կողմնորոշվելը



Ինչպես աշխատել ձեր PCP-ի և Բժշկական խմբի հետ ձեզ անհրաժեշտ խնամքը ստանալու համար

Ձեր Բժշկական խումբը

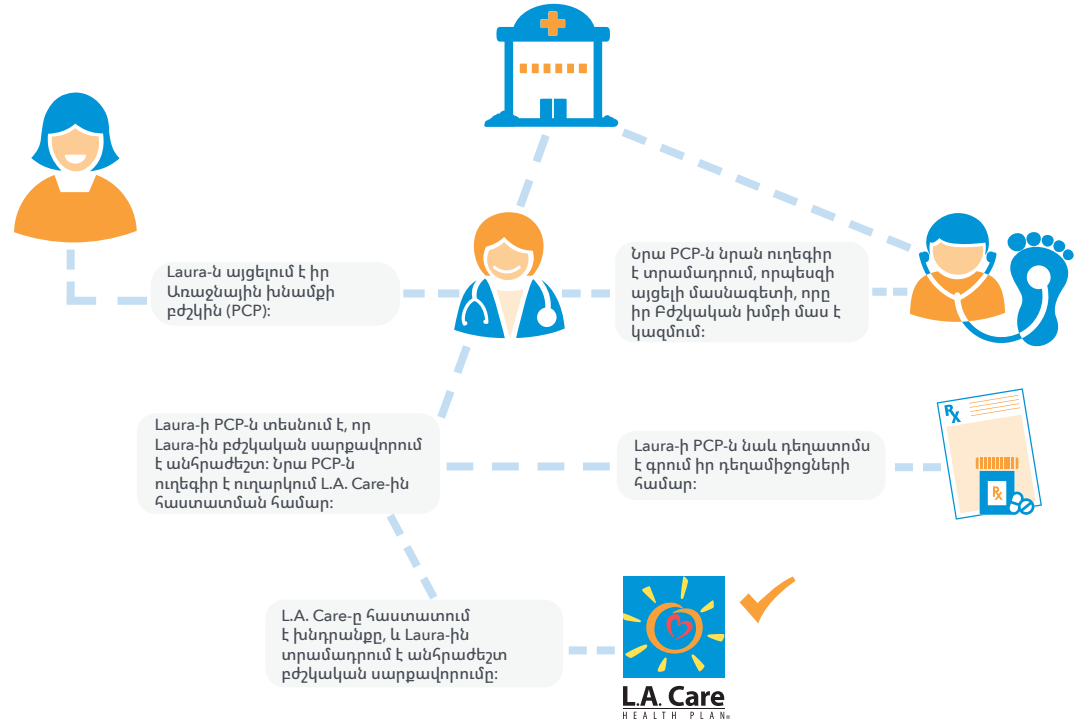

Առողջական խնամք 101

L.A. Care Health Plan-ում
կողմնորոշվելը



Դուք իրավունք ունեք փոխել ձեր PCP-ին

Դուք ցանկացած պահի կարող եք փոխել ձեր PCP-ն: Դուք պետք է ընտրեք PCP, որը L.A. Care-ի մատակարարների ցանցում է և ընդունում է նոր հիվանդների: Ձեր մոտակայքում բժիշկ գտնելու համար կարող եք օգտագործել մեր «Գտեք բժիշկ կամ հիվանդանոց» (Find a Doctor or Hospital) գործիքն առցանց՝ [lacare.org](https://www.lacare.org) հասցեով

PCP-ին փոխելու համար՝

- 1 Զանգահարեք L.A. Care-ի Անդամների ծառայություններ **1.888.839.9909 (TTY 711)** հեռախոսահամարով, օրը 24 ժամ, շաբաթը 7 օր, ներառյալ տոն օրերը: L.A. Care-ի Անդամների ծառայությունների ներկայացուցիչները կարող են օգնել ձեզ ընտրել PCP, որը համապատասխանում է ձեր կարիքներին
- 2 Ստեղծեք L.A. Care Connect օգտահաշիվ (ձեր առցանց անդամի հարթակը)

Առողջական խնամք 101

L.A. Care Health Plan-ում
կողմնորոշվելը

Եթե դուք հաշիվ եք ստանում ձեր բժշկից, հրատապ խնամքի կենտրոնից, հիվանդանոցից կամ L.A. Care-ի կողմից ապահովագրված այլ ծառայությունից՝

- » Զանգահարեք L.A. Care-ի Անդամների ծառայություններ
- » Վճարելու կարիք չկա

Դուք իրավունք ունեք ներկայացնելու գանգատի կամ բողոքի զեկույց



Առողջական խնամք 101

L.A. Care Health Plan-ում
կողմնորոշվելը



Եթե դուք տեղափոխվում եք, դուք պետք է անեք հետևյալներից մեկը (բացառությամբ, եթե ունեք Լրացուցիչ ապահովական եկամուտ (Supplemental Security Income, SSI)-Linked Medi-Cal)

- » Զանգահարեք ձեր Հանրային սոցիալական ծառայությունների վարչության (Department of Public Social Services, DPSS) իրավասության աշխատողին՝

Անվճար 1.866.613.3777

Տեղական համարներ 1.626.569.1399

1.310.258.7400

1.818.701.8200

Աշխատանքային ժամեր՝ երկուշաբթիից ուրբաթ, 7:30 a.m.-ից
6:30 p.m.-ը Բացի տոն օրերից

- » Զանգահարեք L.A. Care-ի Անդամների ծառայություններ
1.888.839.9909 (TTY 711) հեռախոսահամարով, օրը 24 ժամ,
շաբաթը 7 օր, ներառյալ տոն օրերը

SSI-Linked Medi-Cal անդամները պետք է՝

- » Զանգահարեն Սոցիալական ապահովություն 1.800.772.1213
(TTY 1.800.325.0778) հեռախոսահամարով

Առողջական խնամք 101

L.A. Care Health Plan-ում
կողմնորոշվելը



Medi-Cal Rx

Medi-Cal-ի Դեղատնային նպաստները կառավարվում է վճար ծառայության դիմաց համակարգի միջոցով՝ **Medi-Cal Rx**

Այցելեք Medi-Cal Rx կայքը՝ [medi-calrx.dhcs.ca.gov/home](https://www.medi-calrx.dhcs.ca.gov/home) հասցեով, կամ զանգահարեք **1.800.977.2273** (TTY **1.800.977.2273** հեռախոսահամարով և սեղմեք **7** կամ **711**) հետևյալի համար՝

- » Ստանալու Պայմանագրային դեղերի ցանկի պատճենը
- » Գտնելու Medi-Cal Rx-ի հետ համագործակցող դեղատների ցանկը Medi-Cal Rx-ի Դեղատների հասցեագրքում

Օրինակներից են՝

- » CVS, Walgreens, Rite Aid

Ի՞նչ պետք է բերեմ ինձ հետ:

- » Ձեր ծրագրի ճանաչողական քարտը
- » Ձեր բժշկի դեղատոմսը

Առողջական խնամք 101

L.A. Care Health Plan-ում
կողմնորոշվելը



Իմացեք ձեր խնամքի տարբերակների մասին

Բուժքույրերի խորհրդատվական հեռախոսագիծ

- » Դուք կարող եք զանգահարել Բուժքույրերի խորհրդատվական հեռախոսագիծ՝ ստանալու աջակցություն առողջության հետ կապված ցանկացած հարցում, որպեսզի կարողանաք հոգ տանել ձեր կամ ձեր ընտանիքի մասին
- » Բուժքույրերն անվճար կօգնեն ձեզ ձեր լեզվով:
- » Բուժքույրերը պատրաստ են ձեզ օգնել օրը 24 ժամ, շաբաթը 7 օր՝ **1.800.249.3619 (TTY 711)**

Անվճար համարը կարող եք գտնել նաև ձեր ID քարտի հետևի մասում:

Բուժքույրերի խորհրդատվական հեռախոսագծի ռեսուրսներ

Բուժքույրերի խորհրդատվական հեռախոսագծի և այս ծրագրի միջոցով հասանելի լրացուցիչ ծառայությունների մասին ավելին իմանալու համար այցելեք L.A. Care կայքը՝

lacare.org/members/getting-care/nurse-advice-line հասցեով

Առողջական խնամք 101

L.A. Care Health Plan-ում
կողմնորոշվելը



Բուժքույրերի խորհրդատվական հեռախոսագիծ - Լրացուցիչ ժառայություններ

Իրական ժամանակում գրույց
Բուժքույրի վիրտուալ հասանելիություն

Հասանելիություն Առողջապահական կրթություն աուդիո հղումների
գրադարան (Health Education Audio Reference Library, HEAR)

Թույլ է տալիս լսել առողջության թեմաներով նախապես ձայնագրված
հաղորդագրություններն անգլերեն և իսպաներեն՝

lacare.org/members/getting-care/nurse-advice-line/audio-reference-library

Առողջական խնամք 101

L.A. Care Health Plan-ում
կողմնորոշվելը



Ինչ պետք է անեմ արտակարգ դեպքերում

- » Գնացեք մոտակա շտապ օգնության կայան
- » Շտապ օգնության փոխադրման կարիքի դեպքում զանգահարեք 911 համարով

Շտապ օգնության ծառայության համար ձեզ նախավավերացում (նախօրոք լիազորում) անհրաժեշտ չէ

Եթե վստահ չեք, արդյոք դա արտակարգ իրավիճակ է

- » Զանգահարեք ձեր PCP-ին
- » Կարող եք նաև զանգահարել 24/7 Բուժքույրերի խորհրդատվական հեռախոսագիծ՝ 1.800.249.3619 (TTY 711)



Առողջական խնամք 101

L.A. Care Health Plan-ում
կողմնորոշվելը



Հրատապ խնամք

Հրատապ խնամքի դեպքում խնամք է հարկավոր, որը սակայն կյանքին սպառնացող կամ արտակարգ իրավիճակ չէ

Օրինակներից են՝

- » Մատի կտրվածք, երբ կարեր են հարկավոր
- » Տենդ կամ գրիպ
- » Մաշկի ցան

Գտեք Հրատապ խնամքի կենտրոն՝ կապված ձեր բժշկական խմբի հետ (տե՛ս ձեր ID քարտը ձեր բժշկական խմբի համար)

- » Զանգահարեք Անդամների ծառայություններ **1.888.839.9909** (TTY 711) 24 ժամ, շաբաթը 7 օր, ներառյալ տոն օրերը
- » Զանգահարեք ձեր PCP-ին
- » Ձեր մատակարարների հասցեագրքում (առցանց կամ տպագիր)

Առողջական խնամք 101

L.A. Care Health Plan-ում
կողմնորոշվելը



Մանրածախ կլինիկա

- » Անդամները կարող են անհրաժեշտ խնամք ստանալ L.A. Care-ի գործընկեր մանրածախ կլինիկայում՝ MinuteClinic®
- » MinuteClinic® առաջարկում է խորհրդի կողմից վկայագրված առաջնային խնամք տրամադրող վկայագրված բուժքույրեր որոշ վայրերի CVS Pharmacy խանութներում, ովքեր կարող են՝
 - Ախտորոշել, բուժել և դեղատոմս գրել անդամների՝ արտակարգ իրավիճակի չհամարվող բժշկական վիճակի համար
 - Ուղարկել անդամի այցելության արդյունքները իր սովորական PCP-ին՝ ըստ պահանջի

Ծառայությունների օրինակներից են՝

- Մրսածություն, գրիպ, տենդ
- Ցաներ
- Վարակներ (մաշկ, աչք, ականջ, միզուղիների վարակ (Urinary Tract Infection, UTI))
- Շնչառական (սուլոնգ/հագ)
- Ստամոքսի հետ կապված խնդիրներ
- Մանր վնասվածքներ (այրվածքներ, գերձգումներ)

Առողջական խնամք 101

L.A. Care Health Plan-ում
կողմնորոշվելը



Մանրածախ կլինիկա (շարունակություն)

- » Ինչպես գտնել Minute Clinic
 - Օգտագործեք L.A. Care-ի առցանց մատակարարների հասցեագիրքը՝ ձեր մոտակայքում Minute Clinic գտնելու համար:
 - Տեսեք սպասման ժամերը և պլանավորեք ձեր այցելությունը Minute Clinic կայքով
 - Ստացեք խնամք Minute Clinic-ում: Ձեզ անհրաժեշտ է ձեր Անդամի ID քարտը և անձը հաստատող որևէ փաստաթուղթ

Լրացուցիչ տեղեկությունների համար՝ lacare.org/minuteclinic

Կամ սկանավորեք



Առողջական խնամք 101

L.A. Care Health Plan-ում
կողմնորոշվելը



Վիրտուալ խնամք

Հեռաառողջապահություն

- » Հեռաառողջապահությունը ծառայություններ ստանալու միջոց է՝ առանց ձեր մատակարարի հետ նույն ֆիզիկական վայրում գտնվելու: Հեռաառողջապահությունը կարող է ներառել ձեր մատակարարի հետ ուղիղ զրույց ունենալը հեռախոսով, տեսակապով կամ այլ միջոցներով:
- » Անդամները կարող են օգտվել Teladoc® խնամքին լրացուցիչ հասանելիություն ունենալու համար
 - Teladoc® առաջարկում է հասանելիություն վկայագրված բժիշկներին օրը 24 ժամ, շաբաթը 7 օր
 - Անդամները կարող են հեռախոսով կամ տեսակապով խոսել բժշկի հետ՝ շտապ օգնություն չպահանջող առողջական խնդիրները բուժելու համար
 - Անդամները կարող եք օգտվել Teladoc®-ից երբ նրանց PCP-ն հասանելի չէ կամ եթե դա ավելի հարմար տարբերակ է
 - Teladoc® նախատեսված է առողջական վիճակների համար, որոնք պետք է անմիջապես բուժել, սակայն դրանք կյանքին չեն սպառնում

Առողջական խնամք 101

L.A. Care Health Plan-ում
կողմնորոշվելը



Հեռաառողջապահություն (շարունակություն)

Teladoc® բժիշկները կարող են, անհրաժեշտության դեպքում, դեղեր նշանակել, որոնք անդամը կարող է գնել իր տեղական դեղատնից, այնպիսի խնդիրների համար, ինչպիսիք են՝

- » Մրսածության և գրիպի ախտանիշներ
- » Ցաներ
- » Վարակներ (մաշկ, աչք, ականջ, UTI)
- » Շնչառական (սուլոց/հագ)
- » Ստամոքսի հետ կապված խնդիրներ
- » Մանր վնասվածքներ (այրվածքներ, գերձգումներ)
- » Շտապ օգնություն չպահանջող առողջական այլ վիճակներ

Անդամները կարող են գրանցվել ծառայության համար հետևյալ կերպ՝

- » ներբեռնելով բջջային հավելվածը
 - Անդամները կարող են իրենց բջջային հեռախոսի մեջ ներբեռնել Teladoc® հավելվածը: Հետևեք այս հղման միջոցով հաշիվ ստեղծելու հրահանգներին՝ teladoc.com/mobile
- » Առցանց գործողություններ
 - Հաշիվ ստեղծեք Teladoc-ի կայքում՝ օգտագործելով այս հղումը՝ teladoc.com/lacare

Առողջական խնամք 101

L.A. Care Health Plan-ում
կողմնորոշվելը



Medi-Cal-ի թարմացման գործընթացը

- » Յուրաքանչյուր 12 ամիսը մեկ L.A. Անջելես վարչաշրջանի Հանրային սոցիալական ծառայությունների վարչությունը (DPSS) անցկացնում է ձեր տեղեկատվության վերանայում՝ որոշելու, թե արդյոք դուք դեռ իրավասու եք ստանալու Medi-Cal նպաստներ հաջորդ տարվա համար:
- » Թեև որոշ անդամներ կարող են ինքնաբերաբար երկարաձգվել, որոշ Medi-Cal-ի նպաստառուներ պետք է թարմացնեն Medi-Cal-ի իրենց նպաստները՝ ժամանակին հետ ուղարկելով պահանջվող տեղեկատվությունը DPSS-ին՝ իրենց առողջապահական ապահովագրությունը պահպանելու համար:
- » Medi-Cal-ի տարեկան թարմացման գործընթացի մասին ավելին իմանալու համար այցելեք www.lacare.org/medi-cal-renewals կայքը՝ օգտակար տեղեկությունների և ռեսուրսների համար:

Առողջական խնամք 101

L.A. Care Health Plan-ում
կողմնորոշվելը



Medi-Cal-ի թարմացման գործընթացը շարունակություն

Ահա մի քանի կարևոր DPSS կոնտակտային տվյալներ՝

1

BenefitsCal կայք՝ benefitscal.com

BenefitsCal կայք է LA վարչաշրջանի բնակիչների համար՝
առցանց դիմելու և տեսնելու CalWORKs, CalFresh, General Relief և
Medi-Cal դիմումները

2

DPSS-ի Հաճախորդի սպասարկման կենտրոնի (Customer Service
Center, CSC) հեռախոսահամարներ

Անվճար	Տեղական համարներ	Աշխատանքային ժամեր
1-866-613-3777	1.626. 569.1399 1.310.258.7400 1.818.701.8200	CSC-ը կարող է օգնել ձեզ՝ երկուշաբթիից ուրբաթ, 7:30 a.m.-ից 6:30 p.m.-ը Բացի տոն օրերից

Եթե հարցեր կամ օգնության կարիք ունեք ձեր Medi-Cal
ապահովագրությանը մուտք գործելու համար, խնդրում ենք
կապվել DPSS-ի հետ՝ **1.866.613.3777** (TTY/TDD **1.800.660.4026**)
հեռախոսահամարով: Նաև լրացուցիչ տեղեկությունների համար կարող
եք այցելել benefitscal.com կամ KeepMediCalCoverage.org կայքերը:

Արդյոք գիտե՞ք:

Ձեզ առաջարկվող ավելի շատ ծառայություններ



Համայնքային աղբյուրների կենտրոններ

L.A. Care-ի Համայնքային ռեսուրսների կենտրոնները (Community Resource Centers, CRC) գործում են Blue Shield of California Promise Health Plan-ի հետ համատեղ և առաջարկում են բազմաթիվ անվճար ծառայություններ և ռեսուրսներ՝ հարմարեցված անդամներին և համայնքին, որոնք առնչվում են առողջությանն ու բարեկեցությանը:

Առաջարկվող ծառայությունները ներառում են՝

- » Առողջության և բարեկեցության անվճար դասընթացներ մեծահասակների և երեխաների համար, ինչպես նաև դասընթացներ՝ օգնելու կառավարել քրոնիկ հիվանդությունները
- » Անվճար WiFi հեռաառողջապահական ծառայությունների համար
- » CalFresh-ին անդամագրման աջակցություն
- » Medi-Cal-ին անդամագրման թարմացման աջակցություն
- » Սոցիալական ծառայությունների աջակցություն
- » Կապ և ուղեգրեր տեղական համայնքի ռեսուրսներին
- » Առողջության զննումներ, սննդի օգնություն և համայնքային միջոցառումներ ամբողջ տարվա ընթացքում

CRC-ի բոլոր ծառայություններն ԱՆՎՃԱՐ են և բաց են ձեր և համայնքի բոլոր մարդկանց համար: Այցելեք communityresourcecenterla.com կայքը CRC-ի գտնվելու վայրի/հասցեների, հեռախոսահամարների, աշխատանքային ժամերի և իրադարձությունների օրացույցների համար:

Դուք կարող եք ժամադրություն նշանակել՝ այցելելով communityresourcecenterla.com կայքը և օգտագործելով առցանց ժամադրությունների նշանակման գործիքը կամ զանգահարելով 1.877.287.6290 (TTY 711):

Արդյոք գիտե՞իր:

Ձեզ առաջարկվող ավելի շատ ծառայություններ

Իմացեք CalFresh-ի մասին

CalFresh-ը Կալիֆորնիայի հավելյալ սնուցման աջակցության ծրագիրն է, որը տրամադրում է ամենամսյա պարենային նպաստներ՝ օգնելու ցածր եկամուտ ունեցող անհատներին և ընտանիքներին օգտվել առողջ սնունդից: Եթե իրավասու եք CalFresh-ի համար, դուք կարող եք ամսական նպաստներ ստանալ նպաստների էլեկտրոնային փոխանցման (Electronic Benefit Transfer, EBT) քարտով, որը կարող է օգտագործվել մթերային խանութներից և ֆերմերների մեծ մասի շուկաներից սնունդ գնելու համար:

CalFresh-ի իրավասությունը հիմնված է մի քանի գործոնների վրա, ինչպիսիք են ձեր եկամուտը, ընտանիքի չափը, աշխատանքի պահանջները և ներգաղթի կարգավիճակը: Այս գործոնները նաև որոշում են այն գումարի չափը, որը դուք ստանում եք ամեն ամիս: Ընդհանուր առմամբ, CalFresh-ի համար իրավասու լինելու համար դուք պետք է լինեք՝

- » Կալիֆորնիայի բնակիչ **և**
- » ԱՄՆ քաղաքացի կամ որակավորված ներգաղթյալ **և**
- » Ունենալ ընտանիքի տարեկան եկամուտ ստորև բերված աղյուսակի եկամտի սահմանաչափից ցածր:

Տան անդամների քանակը	1	2	3	4	5	6	7	8
Համախառն ամսական եկամտի սահմանաչափ	\$2,510	\$3,408	\$4,304	\$5,200	\$6,098	\$6,994	\$7,890	\$8,788
Առավելագույն ամսական նպաստ	\$292	\$536	\$768	\$975	\$1,158	\$1,390	\$1,536	\$1,756

Արդյոք գիտե՞ք:

Ձեզ առաջարկվող ավելի շատ ծառայություններ

Խնդրում ենք նկատի ունենալ, որ իրական նպաստների չափերը կախված են յուրաքանչյուր տնային տնտեսության հատուկ հանգամանքներից: Աղյուսակը տրամադրվում է միայն ընդհանուր ուղեցույցի և տեղեկատվական նպատակների համար: Ցուցադրված գումարներն ուժի մեջ են 10/1/24 - 9/30/25:

Դուք կարող եք դիմել CalFresh-ի համար՝

- » Առցանց՝
 - www.GetCalFresh.org
 - www.benefitscal.com
- » Հեռախոսով՝ զանգահարեք CalFresh տեղեկատվական գիծ՝ **1.877.847.3663** հեռախոսահամարով
- » Անձամբ ձեր տեղական DPSS գրասենյակում
- » Անձամբ ձեր տեղական CRC-ում
 - CalFresh-ի գրանցման աջակցությունն առաջարկվում է մեր CRC-ներում և տրամադրվում է Առողջապահության ազգային հիմնադրամի (National Health Foundation, NHF) կողմից: Զանգահարեք ձեր տեղական CRC-ին՝ NHF Health Promoter-ի հետ հանդիպում նշանակելու համար **1.877.287.6290 (TTY 711)**:

Սկսեք ձեր ճանապարհորդությունը դեպի ավելի լավ սնուցում այսօր: CalFresh-ի մասին լրացուցիչ տեղեկություններ ստանալու համար այցելեք <https://dps.lacounty.gov/en/food/calfresh.html> կայքը:

Արդյոք գիտե՞ք:

Ձեզ առաջարկվող ավելի շատ ծառայություններ

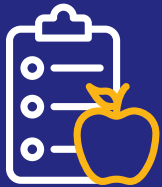

Որակի բարելավման թիմ

Ի՞նչ ենք մենք անում:

- » Հետևում, թե որքան հաճախ են մարդիկ դիմում իրենց բժշկին հիմնական ծառայությունների որոշակի տեսակների համար, ինչպիսիք են՝ Կանխարգելիչ ծառայությունները
- » Սա օգնում է մեզ մշակել ուղիներ, ինչպիսիք են՝ թռուցիկները և հեռախոսազանգերը, որպեսզի մեր անդամները ստանան իրենց անհրաժեշտ խնամքը, երբ դրա կարիքն ունեն
- » Ուղարկում հիշեցումներ (փոստ, հեռախոսազանգեր և/կամ տեքստային հաղորդագրություններ) այն ծառայությունների համար, որոնք դուք պետք է ստանաք, օրինակ՝ սրսկումներ, թեստեր կամ զննումներ: Տրամադրում է միջոցներ և խորհուրդներ, թե ինչպես ստանալ խնամք
- » Հիշեցնում է բժիշկներին, թե որ անդամները պետք է սպասարկվեն, օրինակ՝ զննումներ կամ թեստեր, և խնդրում նրանց կապվել ձեզ հետ

Խնամք ստանալը միշտ չէ, որ հեշտ է: Կարող է դժվար լինել փոխադրում ունենալ, աշխատանքից արձակուրդ վերցնել և համոզվել, որ երեխաները խնամք ունեն: Ահա թե ինչու մենք երբեմն խրախուսանքներ և նվերներ ենք առաջարկում անդամներին որոշակի ծառայություններ ստանալու համար:

Արդյոք գիտե՞ք:

Ձեզ առաջարկվող ավելի շատ ծառայություններ



Կարևոր խորհուրդներ մեր Որակի բարելավման թիմից

Խնդրում ենք ամեն տարի անպայման այցելել ձեր բժշկին, նույնիսկ եթե առողջ եք: Կանոնավոր այցելությունները ձեզ առողջ են պահում և կարող են փրկել ձեր կյանքը:

- » Դեն մի՛ նետեք մեր նամակները: Ներսում կարող է լինել նվեր կամ հրահանգներ, թե ինչպես կարելի է պարզաներ վաստակել: Երբեմն մենք անդամներին առաջարկում ենք նվեր քարտեր/նվերներ՝ որոշակի թեստեր կամ զննումներ անցնելու համար:
- » Ձեզ հարկավոր չէ ուղեգիր՝ մամոգրաֆիայի կամ մանկաբարձ/գինեկոլոգի մոտ ՊԱՊ թեստի կամ նախաածնայան խնամքի համար:



Արդյոք գիտե՞ք:

Ձեզ առաջարկվող ավելի շատ ծառայություններ



Համայնքային առողջապահական աշխատողի ծառայություններ

L.A. Care-ն առաջարկում է Համայնքային առողջապահական աշխատողի (Community Health Worker, CHW) ծառայություններ անդամներին մեր պայմանագրային Մատակարարների ցանցի և CRC-ի տարբեր վայրերի միջոցով: CHW ծառայությունները կարող են օգնել կանխել հիվանդության, հաշմանդամության և առողջական այլ վիճակների վատթարացումը՝ կյանքը երկարացնելու և ֆիզիկական և մտավոր բարեկեցությունը խթանելու համար: CHW-ը վերապատրաստված ոչ կլինիկական մասնագետ է, ով կարող է օգնել ձեզ լուծելու քրոնիկական վիճակները, կանխարգելիչ առողջապահական կարիքները և առողջության հետ կապված սոցիալական կարիքները:

Որոշ ծառայությունները ներառում են՝

- » Առողջապահական կրթություն
- » Առողջության ուղղորդում
- » Զննում և գնահատում
- » Անհատական աջակցություն կամ շահերի պաշտպանություն
- » Կապ ռեսուրսների հետ
- » Բռնության կանխարգելման ծառայություններ (Առաջարկվում է միայն L.A. Care-ի պայմանագրային մատակարարների միջոցով:)

CHW ծառայությունները պահանջում են բժշկի կամ այլ լիցենզավորված մասնագետի գրավոր առաջարկություն: Խնդրում ենք կապվել նրանց հետ՝ ձեր անունից առաջարկություն ներկայացնելու խնդրանքով: Հարցերի դեպքում զանգահարեք Անդամների ծառայություններ **1.888.839.9909** կամ գրեք էլ հասցեին՝ CHWBenefit@lacare.org:

Արդյոք գիտե՞ք:

Ձեզ առաջարկվող ավելի շատ ծառայություններ



Վարքագծային առողջություն

- » L.A. Care-ն առաջարկում է վարքագծային առողջության ծառայություններ Caredon Behavioral Health-ի, L.A. Care-ի վարքագծային առողջության բուժում (Behavioral Health Treatment, BHT) մատակարարների ցանցի, L.A. վարչաշրջանի Հոգեկան առողջության վարչության (Department of Mental Health, DMH) և L.A. վարչաշրջանի Հանրային առողջության վարչության (Department of Public Health, DPH) միջոցով:
- » Որոշ ծառայությունները ներառում են՝
 - Անհատական թերապիա
 - Խմբային թերապիա
 - Ընտանեկան թերապիա
 - BHT (21 տարեկանից ցածր տարիքի Medi-Cal անդամների համար)
 - Հոգեբուժական թեստավորում
 - Ամբուլատոր ծառայություններ

Արդյոք գիտե՞ք:

Ձեզ առաջարկվող ավելի շատ ծառայություններ



- » L.A. Care-ի BHT-ի համար՝ 21 տարեկանից ցածր տարիքի Medi-Cal անդամների համար
 - **1.888.347.2264** կամ էլ հասցե՝ ASDBenefit@lacare.org
- » Մեղմից չափավոր (ոչ մասնագիտացված) հոգեկան առողջության ծառայությունների համար
 - Carelon Behavioral Health՝ **1.877.344.2858** (TTY **1.800.735.2929**): Ինչ-որ մեկը հասանելի է, որը կօգնի ձեզ միանալ ծառայություններին օրը 24 ժամ, շաբաթը 7 օր, ներառյալ տոն օրերը
- » Միջինից ծանր (մասնագիտացված) հոգեկան առողջության ծառայությունների համար
 - L.A. վարչաշրջանի Հոգեկան առողջության վարչություն (DMH)՝ **1.800.854.7771** (TTY **711**) հասանելի է օրը 24 ժամ, շաբաթը 7 օր
- » Նյութերի օգտագործման բուժման ծառայությունների համար
 - L.A. վարչաշրջանի Հանրային առողջության վարչություն (DPH)՝ **1.844.804.7500** (TTY **711**) հասանելի է օրը 24 ժամ, շաբաթը 7 օր

Արդյոք գիտե՞ք:

Ձեզ առաջարկվող ավելի շատ ծառայություններ

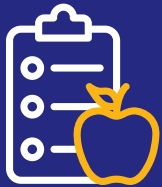

Առողջապահական կրթություն

L.A. Care-ն առաջարկում է բարեկեցության և հիվանդությունների կանխարգելման անվճար ծառայություններ, ծրագրեր և ռեսուրսներ:

- » Առողջապահական կրթության ծառայություններ
 - Հեռախոսով անհատական խորհրդատվություն սննդակարգի գրանցված մասնագետների/առողջապահական կրթության մասնագետների հետ
 - Խմբային հանդիպումներ համայնքում
 - Առցանց աշխատաժողովներ, գրուցարանի գործառույթ և տեսանյութեր մեր առողջության և բարեկեցության պորտալի միջոցով
 - Շաքարախտի ինքնակառավարման կրթություն (Diabetes Self-Management Education, DSME)
 - Meals As Medicine (Meals As Medicine, MAM)
 - Բժշկական սնուցման թերապիա (Medical Nutrition Therapy, MNT)

Արդյոք գիտե՞ք:

Ձեզ առաջարկվող ավելի շատ ծառայություններ

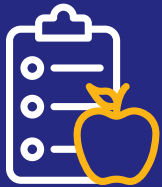

- » Առողջապահական կրթության ծրագրեր
 - Առողջ հղիություն, առողջ մայրիկ և Դուլայի ծառայություններ
 - Smoke Free Ծխելու դադարեցում
 - Շաքարախտի կանխարգելման ծրագիր
 - Պայքարեք գրիպի և COVID-ի դեմ
 - Վիճակի աջակցման ծրագրեր ասթմայի, Թոքերի քրոնիկ օբստրուկտիվ հիվանդության (Chronic obstructive pulmonary disease, COPD), շաքարախտի, շաքարախտ + երիկամի հիվանդության, բարձր ռիսկային հղիության համար
- » Առողջապահական կրթության նյութեր և ռեսուրսներ
 - Հեշտ ընթերցվող նյութեր տարբեր թեմաներով և լեզուներով
 - Բուժքույրերի խորհրդատվական հեռախոսագիծ - բուժքրոջ խորհրդատվություն օրը 24 ժամ, շաբաթը 7 օր
 - Այցելեք <https://www.lacare.org/healthy-living> կայքը անդամի առողջապահական կրթության նյութերի համար
 - Հարցեր ունե՞ք Առողջապահական կրթության վերաբերյալ: Զանգահարեք մեզ **1.855.856.6943** երկուշաբթիից ուրբաթ, 8 a.m.-ից 5 p.m.-ը

Արդյոք գիտե՞ք:

Ձեզ առաջարկվող ավելի շատ ծառայություններ



L.A. Care Connect անդամի հարթակ

Ձեր փորձառությունը հեշտացնելու համար դուք կարող եք ստեղծել առցանց L.A. Care Connect անդամի հաշիվ՝ տեղեկատվության և ծառայությունների համար: L.A. Care Connect-ը ձեր առցանց անդամի հարթակն է:

- 1 Ստեղծեք առցանց հաշիվ՝ այցելելով <https://members.lacare.org> կայքը կամ սեղմենքով անդամի նշանի վրա [lacare.org](https://members.lacare.org) հիմնական էջի վերին աջ անկյունում:
- 2 Հաշիվ ստեղծելու համար ձեզ անհրաժեշտ կլինի ձեր անդամի ID համարը և վավեր էլ. փոստի հասցեն (ձեր անդամի ID համարը նշված է ձեր անդամի ID քարտում): Գրանցման քայլ առ քայլ ուղեցույցին ծանոթանալու համար այցելեք <https://members.lacare.org> կայքը:

Ձեր L.A. Care Connect հաշվի միջոցով դուք կարող եք՝

- Տպել կամ տեսնել ձեր անդամի ID քարտը, որը կարող եք օգտագործել ձեր բժշկի գրասենյակում կամ դեղատանը
- Դիտել ձեր առողջապահական տեղեկատվությունը, ներառյալ իրավասությունը
- Խնդրել փոխել ձեր PCP-ին
- Առցանց գրուցել բուժքրոջ հետ ձեզ հարմար ժամանակ
- Լրացուցիչ 24/7 ծառայություններ. գտեք բժիշկ, փնտրեք Մատակարարների հասցեագիրքը կամ կապվեք մեզ հետ՝ բոլորը կոճակի հպումով
- Միանալ *My Health in Motion*™-ին՝ ձեր առողջական կարիքների համար մշակված ծրագրերի համար:

Արդյոք գիտե՞ք:

Ձեզ առաջարկվող ավելի շատ ծառայություններ



L.A. Care-ը 2025թ-ին գործարկում է անդամների բարելավված հարթակ՝ ձեր առողջական խնամքի կառավարումը հեշտացնելու համար: Հետևեք նոր գործառույթների թարմացումներին, որոնք նախատեսված են ձեզ արագ և հարմարավետ մուտք ապահովելու համար, ինչպիսիք են՝

- Ձեր առաջնային խնամքի բժշկին, կլինիկան կամ բժշկական խումբը փոխելը
- Ձեր ծրագրի նպաստներն օգտագործելը
- Ձեր Առողջության վտանգի գնահատման ձևը լրացնելը, դիտելը և թարմացնելը
- L.A. Care-ի լիազորությունների համար թույլտվության կարգավիճակները դիտելը գրեթե իրական ժամանակում
- Ձեր ժողովրդագրական տեղեկատվությունը դիտելը և թարմացնելը և տեղեկատվության նոր դաշտեր ավելացնելը

Արդյոք գիտե՞ք:

Ձեզ առաջարկվող ավելի շատ ծառայություններ



My Health In Motion™

Կառավարեք ձեր առողջությունը և վայելեք լավ ինքնազգացողությունը նոր My Health In Motion™ (MyHIM) բարեկեցության առցանց հարթակի միջոցով:

- » Բացահայտեք հետևյալ հատկանիշները բոլորովին նոր MyHIM կայքում.
 - **Թարմ և հեշտ:** վայելեք նոր տեսքը՝ զվարճալի և պարզ հատկանիշներով
 - **Բարեկեցության գնահատում:** անցեք առողջության արագ թեստ և ստացեք ձեր սեփական զեկույցը
 - **Ինտերակտիվ աշխատաժողովներ:** ակտիվորեն մասնակցեք առողջության առցանց աշխատաժողովներին
 - **Սարքի միացում:** միացրեք Fitbit-ի նման առողջության հետազոտման ծրագիրը՝ անթերի փորձառության համար
 - **Մասնագիտացած առողջապահության մարզիչ:** ստացեք օգնություն մեր առողջապահության մարզման ծրագրից
 - **Հասանելի տեղեկություններ:** ուսումնասիրեք գրադարան, որը լի է առողջական տեղեկություններով
 - **Եվ ավելին:** Շատ ավելին է սպասում ձեզ:

Արդյոք գիտե՞ք:

Ձեզ առաջարկվող ավելի շատ ծառայություններ



Մուտք գործեք MyHIM ցանկացած ժամանակ, ցանկացած վայրում՝ համակարգչից, հեռախոսից, L.A. Care-ի Համայնքային աղբյուրների կենտրոնից և նույնիսկ Հանրային գրադարանից:

» Սկսելու համար:

- 1 Այցելեք lacare.org կայքը և սեղմեք «Անդամի մուտք» (Member Sign-In) կամ օգտվեք ստորև բերված QR կոդից:
- 2 Սեղմեք «My Health In Motion™» կոճակը և ստեղծեք ձեր պրոֆիլը Եթե օգնության կարիք ունեք, մեր առողջապահական մարզիչները հասանելի են **1.855.856.6943**, երկուշաբթիից ուրբաթ, 8 a.m.-ից 5 p.m.-ը



Սկանավորեք սկսելու համար

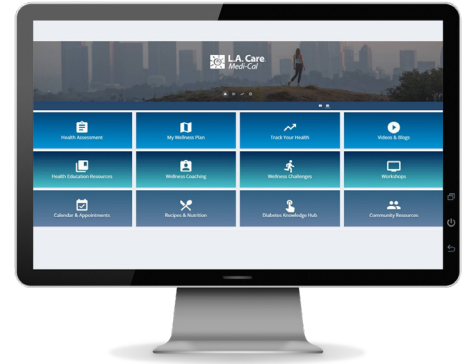

Արդյոք գիտե՞ք:

Ձեզ առաջարկվող ավելի շատ ծառայություններ

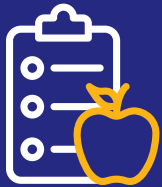

Խնամքի կառավարում

L.A. Care-ն առաջարկում է Խնամքի կառավարման ծառայություններ՝ որպես ձեր նպաստների մաս

- » Ձեր PCP-ն կարող է ձեզ ուղեգրել L.A. Care-ի Խնամքի կառավարման բաժին
- » Կարող եք զանգահարել բաժին **1.844.200.0104 (TTY 711)** հեռախոսահամարով, երկուշաբթից ուրբաթ, 8 a.m.-ից մինչև 5 p.m.-ը
- » Խնամքի կառավարիչը կորոշի ձեզ հարմար խնամքի կառավարչին:
- » Խնամքի կառավարման ձեր թիմը կարող է՝
 - Օգնել ձեզ ստանալ ճիշտ խնամքը, ճիշտ վայրում, ճիշտ ժամանակին
 - Օգնել հասկանալ և ուղղորդել ձեզ Առողջական խնամքի համակարգով
 - Զրուցել ձեզ հետ ձեր բուժման ծրագրերի և դեղերի մասին
 - Օգնել ձեզ կազմակերպել փոխադրում ձեր ժամադրությունների համար
 - Բացատրել ձեր առողջապահական ծրագրի նպաստներն ու ռեսուրսները ձեր համայնքում

L.A. Care-ի նպատակն է օգնել ձեզ կառավարել ձեր խնամքը:

Արդյոք գիտե՞իր:

Ձեզ առաջարկվող ավելի շատ ծառայություններ



Կառավարվող երկարաժամկետ աջակցության ծառայություններ (MLTSS)

Ստորև մենք ստեղծել ենք ստուգաթերթ, որը կօգնի ձեզ հասկանալ, թե արդյոք դուք որակավորվում եք (Managed Long Term Support Services, MLTSS) -ի համար: Եթե պատասխանել եք «Այո» այս հարցերից մեկին կամ ավելին, ապա հնարավոր է, որ MLTSS-ը կարող է օգնել ձեզ:

- » Զանգահարեք մեզ **1.855.427.1223 (TTY 711)** հեռախոսահամարով՝ իմանալու, թե ինչպես ստանալ այս նպաստները:
 - Ձեզ ավելի շատ օգնություն հարկավոր է տանն՝ անձնական խնամքի, մաքրության և առևտրի հետ կապված, քանզի ձեր առողջական վիճակը փոխվել է: Ձեզ հարկավոր է, որպեսզի մեկ այլ անձ ձեզ խնամի, երբ ձեր խնամողը չի կարողանում գալ:
 - Ձեզ օգնություն հարկավոր է առողջական խնամքի այցելություններին, խանութներ կամ եկեղեցի գնալու և այնտեղից վերադառնալու համար:
 - Դուք ընկել եք երկու կամ ավելի անգամ վերջին երեք ամսում:
 - Դուք այցելել եք շտապ օգնության սենյակ երկու կամ ավելի անգամ վերջին տարում:
 - Դուք ապրում եք միայնակ՝ առանց ընտանիքի աջակցության, կամ երբևիցե միայնակ զգացել եք տանը:
 - Այս նպաստները ստանալու համար ձեզ հարկավոր չէ բնակվել բուժքույրական հաստատությունում կամ որևէ այլ ինստիտուցիոնալ հաստատությունում: Այս ծառայությունները կարող են մատուցվել ձեր տանը:

Այս նպաստները ստանալու համար ձեզ հարկավոր չէ բնակվել բուժքույրական հաստատությունում կամ որևէ այլ ինստիտուցիոնալ հաստատությունում: Այս ծառայությունները կարող են մատուցվել ձեր տանը:

Արդյոք գիտե՞ք:

Ձեզ առաջարկվող ավելի շատ ծառայություններ



Շտապ օգնության փոխադրում

L.A. Care-ն ապահովագրում է շտապօգնության մեքենայի ծառայությունները արտակարգ իրավիճակներում, որպեսզի օգնեն ձեզ մոտակա խնամքի վայր հասնել արտակարգ իրավիճակներում:

- » Սա նշանակում է, որ ձեր վիճակն այնքան լուրջ է, որ խնամքի վայր հասնելու այլ միջոցները կարող են վտանգի ենթարկել ձեր առողջությունը կամ կյանքը:
- » Ոչ մի ծառայություն չի ապահովագրվում ԱՄՆ-ից դուրս, բացի արտակարգ իրավիճակի ծառայություններից, որոնք պահանջում են հիվանդանոցում ձեր գտնվելը Կանադայում կամ Մեքսիկայում:
- » Եթե դուք շտապ օգնության ծառայություններ եք ստանում Կանադայում և Մեքսիկայում և չեք հոսպիտալացվել խնամքի այլ դրվագի ընթացքում, ձեր շտապ օգնության ծառայությունները ՉԵՆ ապահովագրվելու L.A. Care-ի կողմից:



Արդյոք գիտե՞ք:

Ձեզ առաջարկվող ավելի շատ ծառայություններ



Ոչ-բժշկական փոխադրումներ (Non-Medical Transportation, NMT)

Ձեր նպաստները ներառում են ուղևորությունները ձեր ժամադրություններին, երբ ժամադրությունը նախատեսված է Medi-Cal-ի ապահովագրված ծառայության համար, և դուք չունեք տրանսպորտից օգտվելու հնարավորություն:

- » Դուք կարող եք անվճար ուղևորություն ստանալ ձեզ համար, երբ փորձել եք տրանսպորտ ձեռք բերելու բոլոր այլ ուղիները և.
 - Medi-Cal-ի ապահովագրած ծառայության համար ժամադրության եք գնում և այնտեղից վերադառնում
 - Վերցնում եք դեղատոմսային դեղեր և բժշկական պաշարներ
- » Դուք կարող եք օգտվել մարդատար մեքենայից, տաքսիից, ավտոբուսից կամ ուրիշ հանրային/մասնավոր միջոցներից՝ ձեր բժշկական ժամադրություններին գնալու նպատակով Medi-Cal-ի կողմից ապահովագրված ծառայությունների համար:
- » L.A. Care-ը կապահովագրի ձեր կարիքները բավարարող ամենացածր ոչ-բժշկական փոխադրումը: Երբեմն L.A. Care-ը կարող է փոխհատուցել ձեր կողմից կազմակերպված մասնավոր մեքենայով երթևեկության համար: Սա պետք է հաստատվի L.A. Care-ի կողմից նախքան փոխադրող ստանալը, և դուք պետք է ասեք մեզ, թե ինչու չեք կարող այլ կերպ երթևեկել, օրինակ՝ ավտոբուսով կամ ապահովագրված տրանսպորտով, որը կազմակերպվել է L.A. Care-ի միջոցով:
- » Դուք չեք կարող ինքնուրույն վարել մեքենան և փոխհատուցում ստանալ:
- » Լրացուցիչ տեղեկությունների համար զանգահարեք L.A. Care-ի Անդամների ծառայություններ **1.888.839.9909** (TTY 711) հեռախոսահամարով, օրը 24 ժամ, շաբաթը 7 օր, ներառյալ տոն օրերը:

Արդյոք գիտե՞ք:

Ձեզ առաջարկվող ավելի շատ ծառայություններ



Ոչ-արտակարգ իրավիճակի բժշկական փոխադրում (NEMT)

Դուք իրավունք ունեք ստանալու ոչ-արտակարգ իրավիճակի բժշկական փոխադրում (non-emergency medical transportation, NEMT), եթե դուք ունեք բժշկական կարիքներ, որոնք թույլ չեն տալիս ձեզ մեքենա, ավտոբուս կամ տաքսի օգտագործել ձեր ժամադրություններին գնալիս

- » NEMT-ը կարող է տրամադրվել Medi-Cal-ի ապահովագրված ծառայությունների և դեղատան ժամադրությունների համար
- » Դուք կարող եք խնդրել NEMT՝ խոսելով ձեր բժշկի, աստամնաբույժի, ոտնաբույժի կամ հոգեկան առողջության կամ թմրամիջոցների օգտագործման խանգարումների մատակարարի հետ: Ձեր մատակարարը կորոշի փոխադրման ճիշտ տեսակը՝ ձեր կարիքները բավարարելու համար: Եթե նրանք գտնեն, որ ձեզ բժշկական փոխադրման կարիք ունեք, նրանք կնշանակեն այն՝ լրացնելով Բժշկի հավաստագրման ձևաթուղթը (Physician Certification Form, PCS) և այն ներկայացնելով L.A. Care-ին: Հաստատվելուց հետո հաստատումն ուժի մեջ է **12 ամիս**՝ կախված բժշկական կարիքից:
- » L.A. Care-ը թույլատրում է ամենից էժան բժշկական փոխադրումը ձեր բժշկական կարիքների համար, երբ ձեզ փոխադրություն է հարկավոր ձեր ժամադրության համար:

Արդյոք գիտե՞ք:

Ձեզ առաջարկվող ավելի շատ ծառայություններ



Ոչ-արտակարգ իրավիճակի բժշկական փոխադրում շարունակություն

- » NEMT-ի ձևերն են՝
 - Անվասայլակի միկրոավտոբուս
 - Ֆուրգոն/սայլակ
 - Հիմնական կյանքի աջակցություն (Basic Life Support, BLS)
 - Ընդլայնված կյանքի աջակցություն (Advance Life Support, ALS)
 - Հատուկ խնամքի փոխադրում (Specialty Care Transport, SCT)
 - Օդային փոխադրում
- » NEMT-ից պետք է օգտվել, երբ՝
 - Այն անհրաժեշտ է ֆիզիկապես կամ բժշկականորեն, ինչպես դա որոշվում է բժշկի կամ ուրիշ մատակարարի գրավոր լիազորումով. կամ դուք ֆիզիկապես կամ բժշկականորեն չեք կարող օգտվել ավտոբուսից, տաքսիից, մարդատար մեքենայից կամ միկրոավտոբուսից՝ ձեր ժամադրության գնալու համար:
 - Ձեզ անհրաժեշտ է վարորդի օգնությունը դեպի ձեր տուն, մեքենա կամ բուժման վայր գնալու և վերադառնալու համար ֆիզիկական կամ հոգեկան հաշմանդամության պատճառով:
- » NEMT-ը խնդրելու համար, որը ձեր բժիշկը նշանակել է ոչ շտապ (սովորական) ժամադրությունների համար, խնդրում ենք զանգահարել L.A. Care-ի Անդամների ծառայություններ **1.888.839.9909** (TTY 711) **նախատեսված ժամադրությունից** (երկուշաբթիից ուրբաթ) **առնվազն երկու աշխատանքային օր առաջ**: Հրատապ ժամադրությունների համար խնդրում ենք զանգահարել հնարավորինս շուտ:

Արդյոք գիտե՞ք:

Ձեզ առաջարկվող ավելի շատ ծառայություններ



Ատամնաբուժական ծառայություններ

- » Medi-Cal Dental Կառավարվող խնամքի ծրագրի միջոցով ապահովագրված ատամնաբուժական ծառայությունները ներառում են՝
 - Ախտորոշիչ և կանխարգելիչ ատամնաբուժական հիգիենա (օրինակ՝ քննություններ, ռենտգեն պատկերումներ և ատամների մաքրում)
 - Արտակարգ իրավիճակի ծառայություններ ցավի կառավարման համար
 - Ատամների հեռացում
 - Լցոններ
 - Ատամնարմատի խողովակի բուժումներ (առաջամասի/հետին)
 - Ատամնապսակներ (նախօրոք պատրաստված/լաբորատորային)
 - Ատամնաքարի և լնդատակի մաքրում
 - Ամբողջական և մասնակի ատամնաշարեր
 - Տեղային ֆտոր
 - Որակավորվող երեխաների համար ձևախախտված ատամների ուղղում

Ավելին իմացեք՝ այցելելով dental.dhcs.ca.gov կամ smilecalifornia.org կայքերը կամ զանգահարելով 1.800.322.6384 (TTY 1.800.735.2922 կամ 711)

Արդյոք գիտե՞ք:

Ձեզ առաջարկվող ավելի շատ ծառայություններ



Տեսողության ծառայություններ

Առողջ պահեք ձեր աչքերը VSP Vision Care-ի միջոցով: Որպես Vision Care-ի անդամ՝ դուք կստանաք ակնաբուժական հոյակապ բժիշկների խնամք, որակյալ ակնոցներ, ներառյալ դեղատոմսով նախատեսված ոսպնյակներ և շրջանակներ, ինչպես նաև մատչելի գներով աչքի խնամք, որպեսզի կարողանաք հստակ տեսնել և ապրել առողջ կյանքով:

Ապահովագրությունը ներառում է՝

- » Աչքի սովորական հետազոտություն 24 ամիսը մեկ անգամ
- » Ակնոցներ (շրջանակներ և ոսպնյակներ) 24 ամիսը մեկ անգամ՝ վավեր դեղատոմսով
- » Փոխարինող ակնոցներ 24 ամսվա ընթացքում դեղատոմսում փոփոխությունների, կորցրած, գողացված կամ կոտրված լինելու դեպքում (և դա ձեր մեղքը չէր, և դրանք հնարավոր չէ շտկել)
- » Բժշկական տեսանկյունից անհրաժեշտ կոնտակտային ոսպնյակներ

Տեսողության մատակարար գտնելը

- » Այցելեք առցանց հասցեագիրք՝ [vsp.com](https://www.vsp.com) կայքում, մատակարար գտնելու համար:
- » Ձեր տեսողության նպաստների վերաբերող հարցերով այցելեք www.vsp.com կայքը կամ զանգահարեք **1.800.877.7195** (TTY **1.800.428.4833**), երկուշաբթիից ուրբաթ, 6:00 a.m.-ից 5:00 p.m.-ը՝ խաղաղովկիանոսյան ժամանակով (փակ է կիրակի օրերին):



Մնացեք կապի մեջ

Մենք այստեղ ենք ձեզ համար:

Ինչպես կապի մեջ մնալ L.A. Care-ի հետ՝

- » Այցելեք մեր կայքը՝ lacare.org
- » Զանգահարեք Անդամների ծառայություններ՝ 1.888.839.9909 (TTY 711) օրը 24 ժամ, շաբաթը 7 օր, ներառյալ տոն օրերը
- » Մուտք գործեք L.A. Care Connect՝ <https://members.lacare.org>

Հետևեք մեզ սոցիալական ցանցերում

 facebook.com/LACareHealth

 x.com/LACareHealth

 Instagram.com/lacarehealth

 youtube.com/user/lacarehealthplan



Շնորհակալություն

L.A. Care Health Plan

1200 W. 7th Street

Los Angeles, CA 90017

Եղեք ակտիվ,
առողջ և
հրազեկ

